# Flash info

# COLLECTIF ACTION - PRÉVENTION

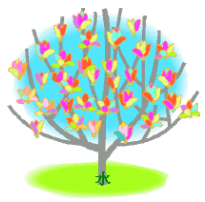

## « Internet pour le meilleur et pour le pire »

Les Technologies de l'Information et de la Communication (internet via ordinateur ou téléphone portable, jeux vidéos consoles, logiciels, jeux en ligne…) sont des outils médiatiques de savoir, de création, de divertissement et de diffusion aux capacités quasiment illimitées. Malheureusement lorsqu'on en abuse elles comportent aussi de réels dangers dont les risques n'ont rien de virtuels.

## La semaine du 22 au 26 novembre 2010

Vous êtes invités à participer aux diverses initiatives proposées par le Collectif Action- Prévention

### Le lundi 22 novembre 2010 à 12 heures dans le hall du RdC :

### Expositions

- France, les usages du Web par les internautes - Le Journal du Net- août 2010.
- Enquête sur les jeunes et les jeux vidéos – IPSOS – Délégation interministérielle à la famille – novembre 2009.
- Réponses aux questionnaires diffusés auprès des stagiaires et personnels - Revue de Presse.

**Visionnage du DVD « Vinz et Lou sur Internet » - Internet sans crainte - Ministère de l'Éducation Nationale**

### Le jeudi 25 novembre 2010 à 14 heures 15 grande salle 1er étage :

### Conférence-débat

« La société numérique…Internet et ses dérives »

Avec la participation de **Jean-Charles NAYEBI**, Psychologue clinicien, Auteur, Conférencier,
et
**Vanessa COUPEZ**, Psychologue, Responsable de la prévention à « Action Innocence », Association de protection des enfants sur Internet.

Animation **Lucien ASSOULINE**, Psychologue.

**Stand d'information et de documentation où un test sur la cyberdépendance vous sera proposé à partir de 13h30 - Hall du 1er étage.**

**Nous vous attendons nombreux pour ce rendez-vous annuel de prévention.**